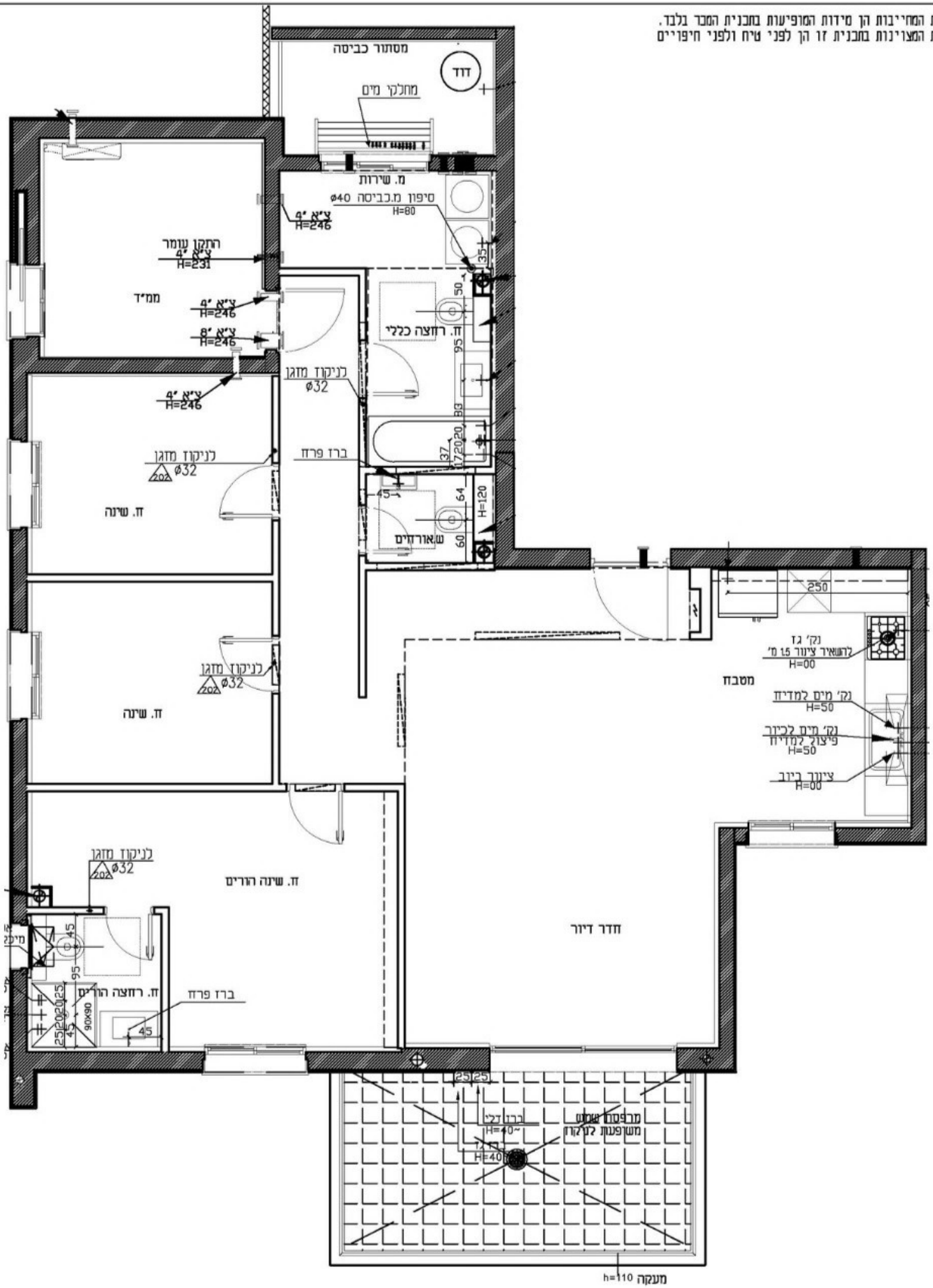המידות המחייבות הן מידות המופיעות בתכנית המכר בלבד.
המידות המצוינות בתכנית זו הן לפני טיח ולפני חיפויים